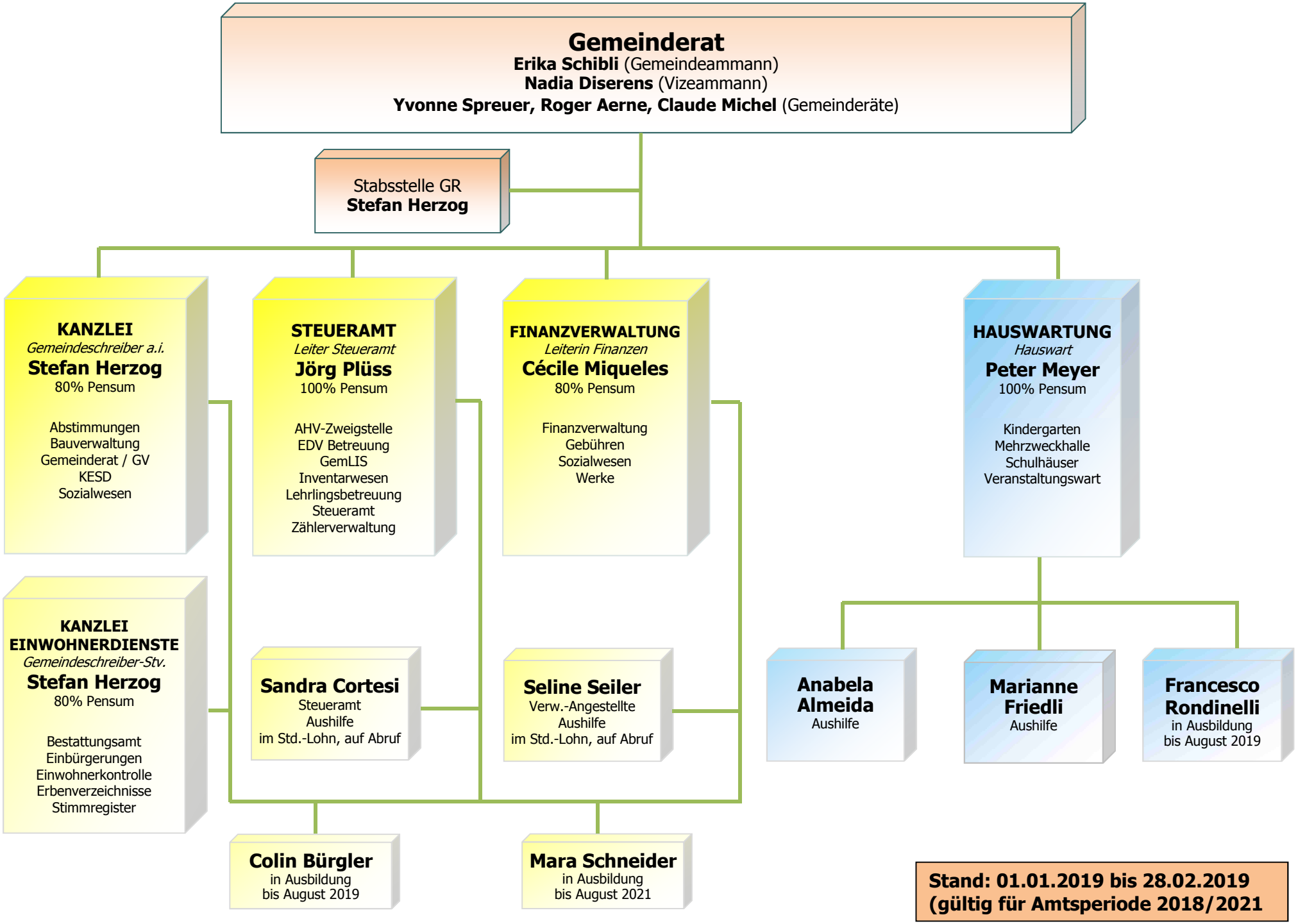
Gemeinderat
Erika Schibli (Gemeindeammann)
Nadia Diserens (Vizeammann)
Yvonne Spreuer, Roger Aerne, Claude Michel (Gemeinderäte)
Stabsstelle GR
Stefan Herzog
KANZLEI
Gemeindeschreiber a.i.
Stefan Herzog
80% Pensum
Abstimmungen
Bauverwaltung
Gemeinderat / GV
KESD
Sozialwesen
STEUERAMT
Leiter Steueramt
Jörg Plüss
100% Pensum
AHV-Zweigstelle
EDV Betreuung
GemLIS
Inventarwesen
Lehrlingsbetreuung
Steueramt
Zählerverwaltung
FINANZVERWALTUNG
Leiterin Finanzen
Cécile Miqueles
80% Pensum
Finanzverwaltung
Gebühren
Sozialwesen
Werke
HAUSWARTUNG
Hauswart
Peter Meyer
100% Pensum
Kindergarten
Mehrzweckhalle
Schulhäuser
Veranstaltungswart
KANZLEI EINWOHNERDIENSTE
Gemeindeschreiber-Stv.
Stefan Herzog
80% Pensum
Bestattungsamt
Einbürgerungen
Einwohnerkontrolle
Erbenverzeichnisse
Stimmregister
Sandra Cortesi
Steueramt
Aushilfe
im Std.-Lohn, auf Abruf
Seline Seiler
Verw.-Angestellte
Aushilfe
im Std.-Lohn, auf Abruf
Anabela Almeida
Aushilfe
Marianne Friedli
Aushilfe
Francesco Rondinelli
in Ausbildung
bis August 2019
Colin Bürgler
in Ausbildung
bis August 2019
Mara Schneider
in Ausbildung
bis August 2021
Stand: 01.01.2019 bis 28.02.2019
(gültig für Amtsperiode 2018/2021