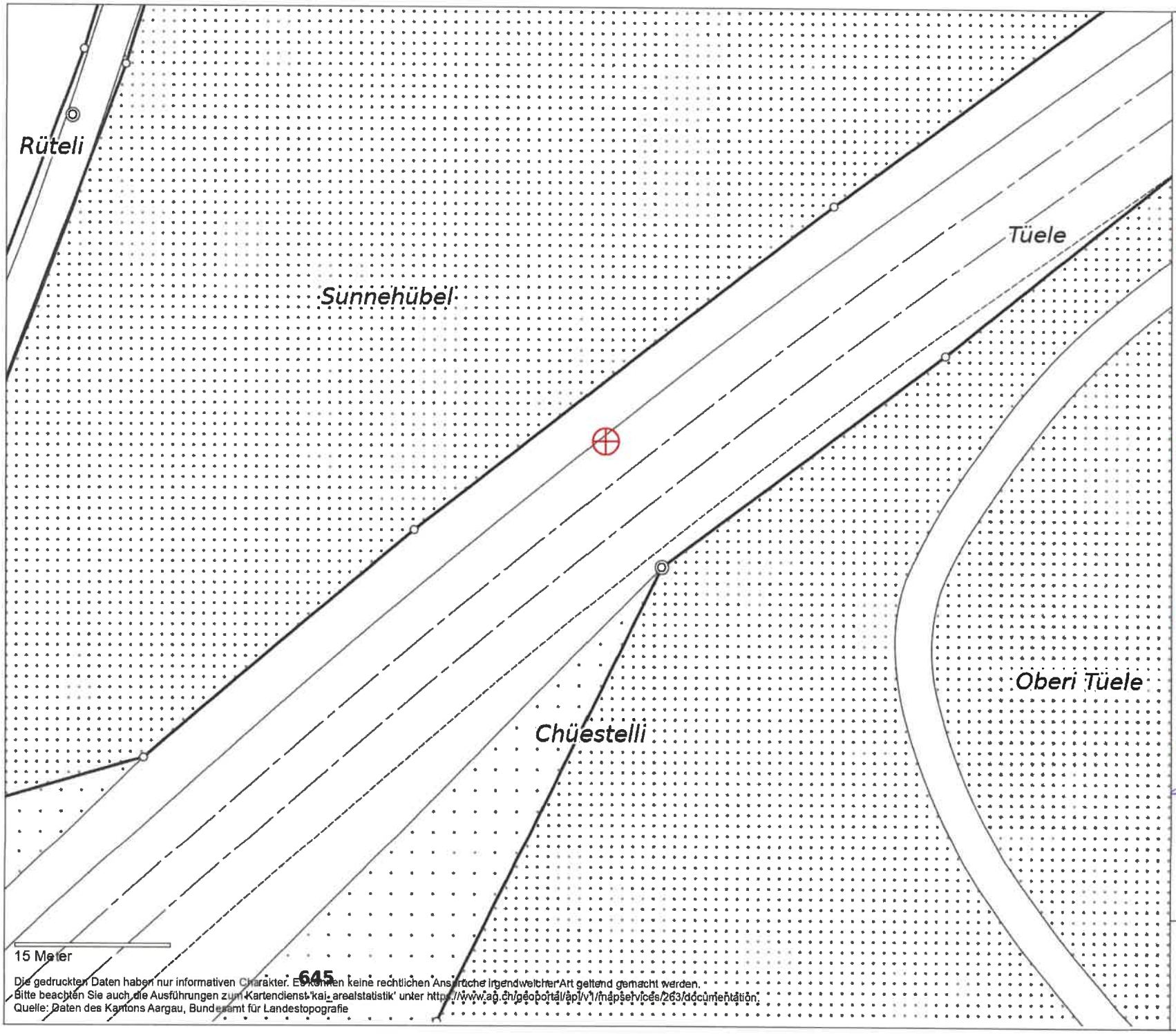

Baugesuch
AG_8759A / AG922-1

2'661'233 / 1'253'010

Bauherrschaft:

Sunrise GmbH

Flavia Schöpfer

Salt Mobile SA
Hardturmstrasse 161
8005 Zürich

Grundeigentümer:

SBB Immobilien
Grundstücksmanagement
SBB CFF FFS

Vorbehalten bleibt Zustimmung gem. Art.18m EBG

Stationseigentümer:

Sunrise GmbH

Flavia Schöpfer

Projektverfasser:

axians

EINGANG
20. Feb. 2026
Gemeinde Wohlenschwil

agis

1:500

erstellt: 20.10.2025

Die gedruckten Daten haben nur informativen Charakter. Es können keine rechtlichen Ansprüche irgendwelcher Art geltend gemacht werden.
Bitte beachten Sie auch die Ausführungen zum Kartendienst 'kai_arealstatistik' unter https://www.ag.ch/geoportal/api/v1/mapservices/263/documentation.
Quelle: Daten des Kantons Aargau, Bundesamt für Landestopografie